Erneure mich, o ewigs Licht

eg 390

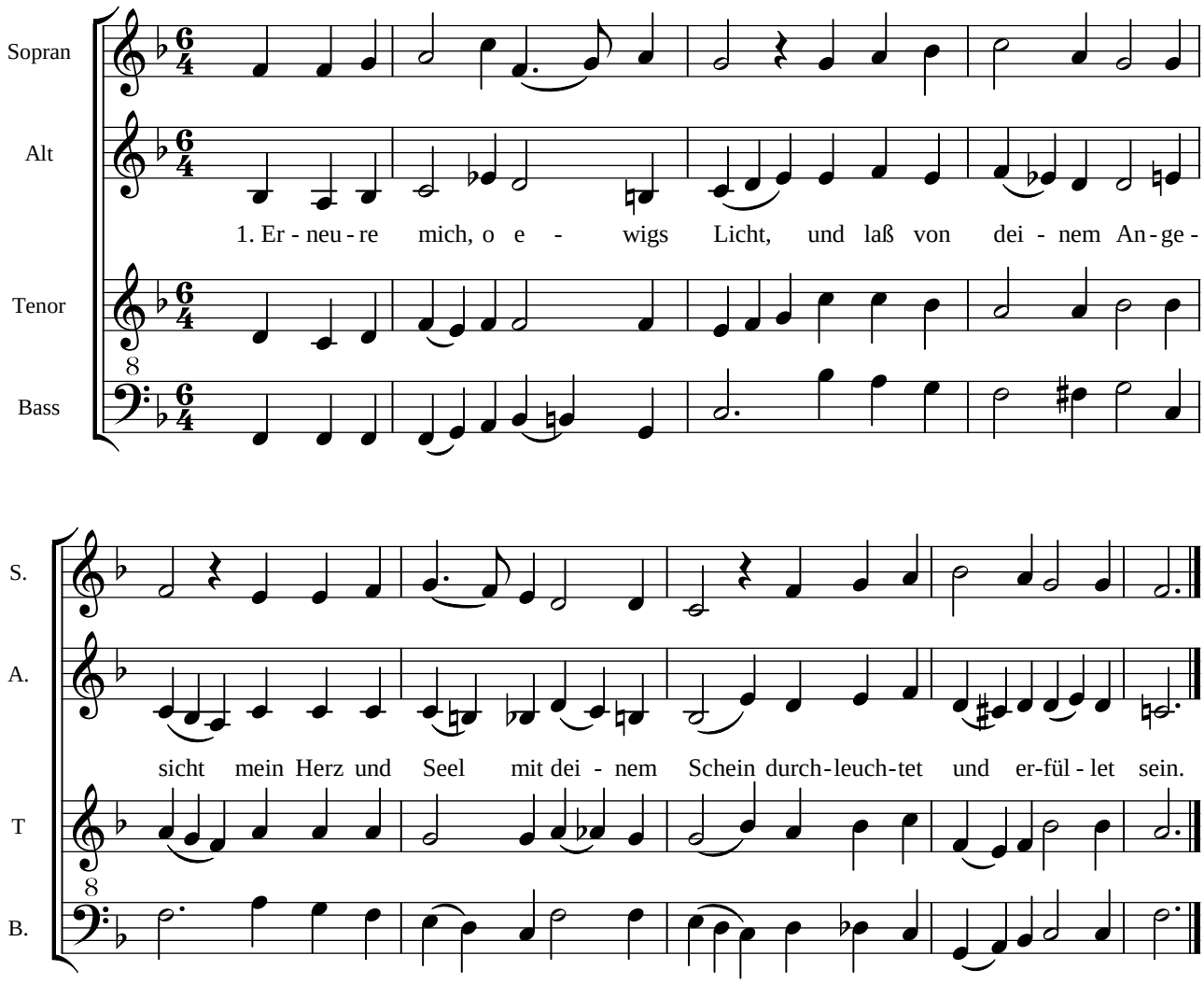

2. Schaff in mir, Herr, den neuen Geist,
der dir mit Lust Gehorsam leist'
und nichts sonst, als was du willst, will;
ach Herr, mit ihm mein Herz erfüll.

3. Auf dich laß meine Sinne gehn,
laß sie nach dem, was droben, stehn,
bis ich dich schau, o ewigs Licht,
von Angesicht zu Angesicht.

Text: Johann Friedrich Ruopp 1704
Melodie: Nürnberg 1676/1854 (Vergl. eg 72 & 211 & 389)
Satz: F. Bier 2004 - 050406